Vino Echezeau y champán Cristal

El Jefe del Estado, Luis Herrera Cam píns, quiso honrar al insigne poeta Vicent Gerbasi por haber cumplido 70 años de ex traordinaria vida, y por eso reunió en Pa lacio a un muy distinguido grupo de per sonalidades de la vida nacional.

Fueron invitados Gonzalo Barrios; e escritor, poeta y periodista Miguel Oter Silva; el jurisconsulto y poeta José Ramó Medina, director de "El Nacional"; Jua Liscano, Benito Raúl Losada, Pascual Ve negas Filardo, Oscar Rojas Jiménez, Igna cio Iribarren Borges, Manuel Alfredo Ro dríguez, y los ministros Gonzalo Garcí Bustillos, Luis Pastori y Luis Alberto Ma chado, acodados los tres a una intensa vid literaria.

Primero fue el **brindis**. Y se nos antoj una frase de Giovanni Papini: "A fuerza d no morir, hay siempre algo que explicar" Después el **almuerzo**, columpiado e crema de ajo, compota de conejo y puré d papas; un postre denominado Sabayó vino Echezeau 1979 y Champán Crist Roederer; y en el medio y antes del fina evocaciones, cuentos, anécdotas, algú verso perdido, y el colectivo corazón par Vicente en homenaje a sus 70 colosale primaveras...

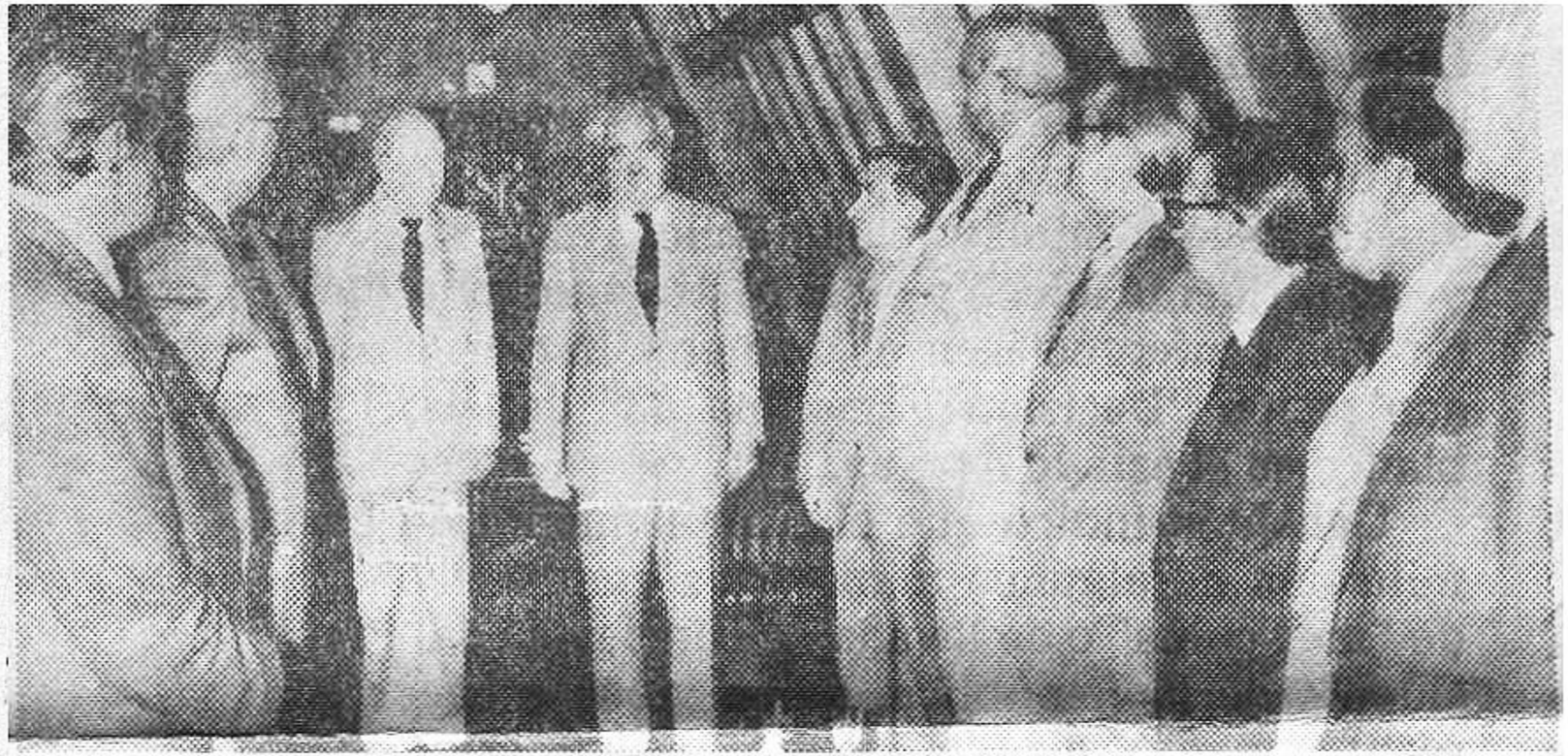

El Presidente de la República, Luis Herrera Campíns, ofreció un almuerzo en la suite japonesa del palacio de Miraflores en honor al poeta venezolano Vicente Gerbasi, quien se encuentra celebrando sus 70 años de edad. En el acto estuvieron presentes los amigos del maestro Gerbasi.